

# SEGUNDA PLANTA

ESC. 1:100

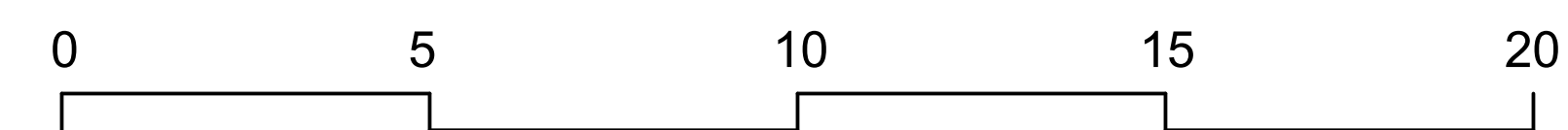

## DETALLE CORTE ESCALERA EMERGENCIA ESC. 1:50

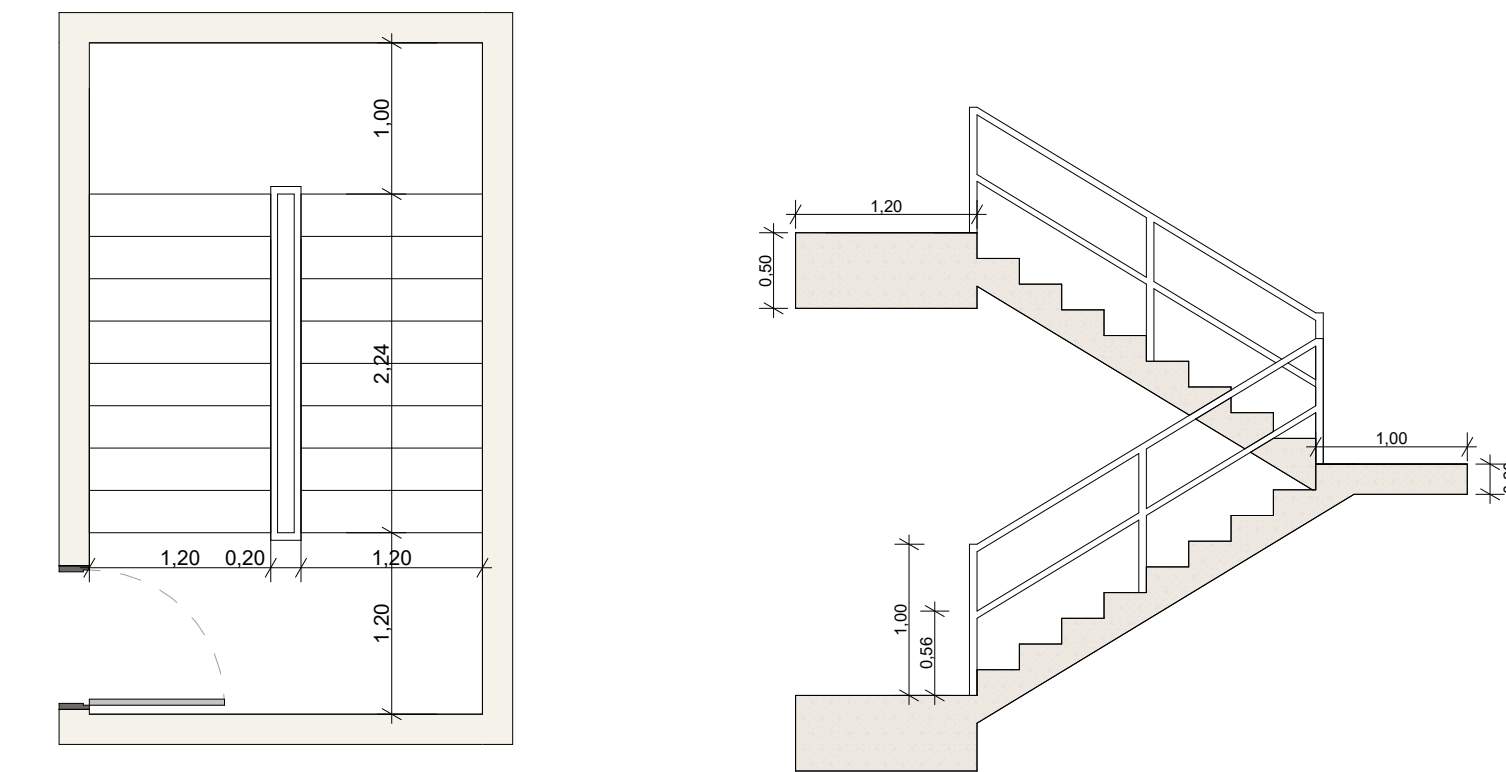

## DETALLE CONSTRUCTIVO ESCALERA EMERGENCIA ESC. 1:10

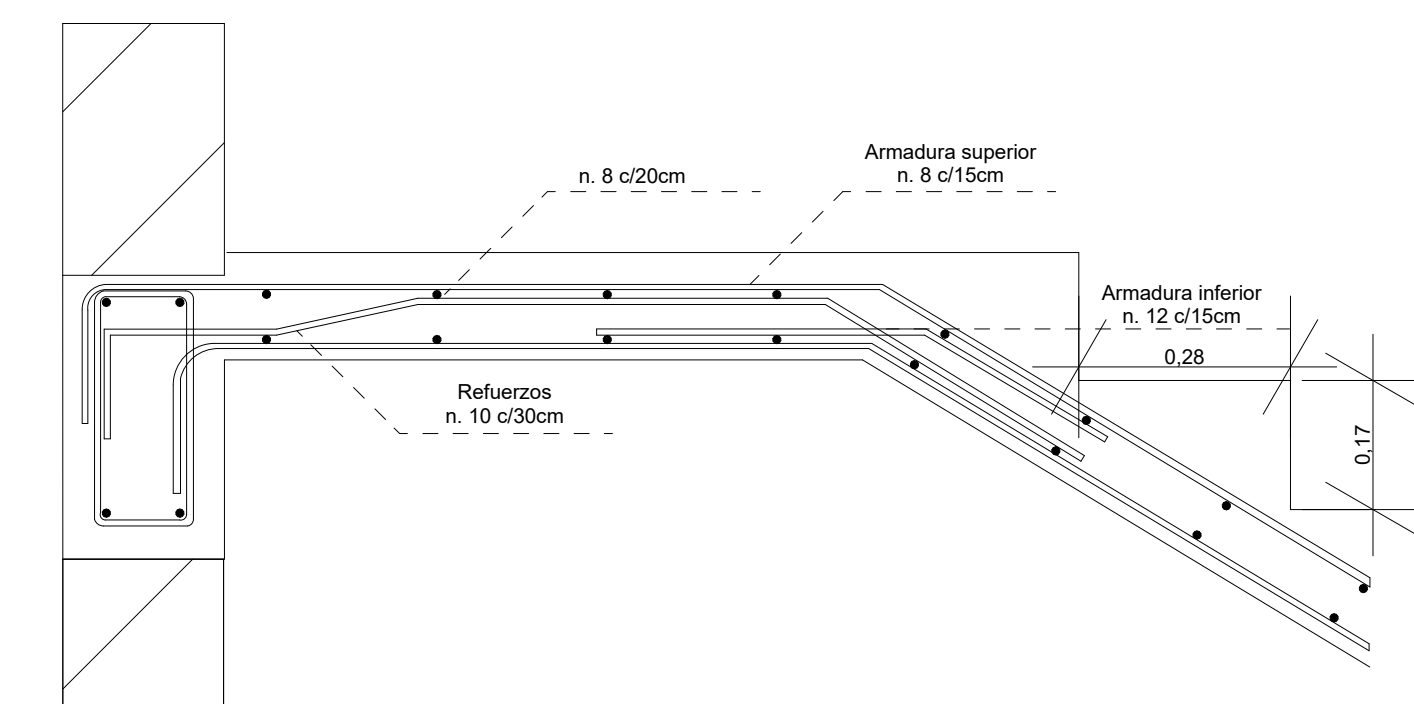

ESPACIO	CANTIDAD	ÁREA UND	ÁREA TOTAL
Gimnasio	1	70,80	70,80
Salón de entretenimiento	1	85,70	85,70
Oficinas administrativas	1	28,00	28,00
Sala estudio individual	1	74,70	74,70
Sala estudio grupal	3	43,50	130,50
W.C.	2	4,60	9,20
W.C. accesible	1	6,70	6,70
Total		405,60 m <sup>2</sup>	405,60 m <sup>2</sup>
Áreas libres - Circulaciones		220,90 m <sup>2</sup>	220,90 m <sup>2</sup>
Área total planta 2		626,50 m <sup>2</sup>	626,50 m <sup>2</sup>

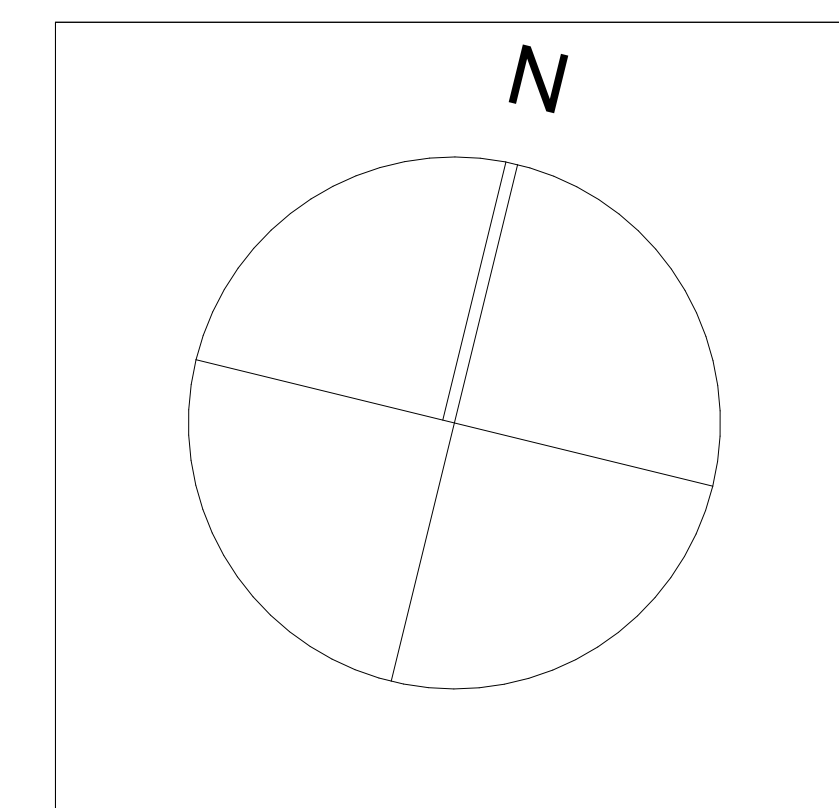

INSTITUCIÓN:  
UNIVERSIDAD SANTO  
TOMÁS DE AQUINO

FACULTAD:  
ARQUITECTURA

SEMESTRE:  
TALLER X  
PROYECTO DE GRADO

DOCENTE:  
ARQ. FERNANDO ANDRES  
ESTEVEZ SUAREZ

ENTREGA:  
ENTREGA FINAL  
SEMESTRE

ESTUDIANTE:  
MARIA XIMENA RINCON LEMUS  
22180290

PROYECTO:  
DISEÑO DE COMPLEJO  
RESIDENCIAL PARA  
ESTUDIANTES UNIVERSITARIOS  
EN EL MUNICIPIO DE  
FLORIDABLANCA

CONTENIDO:  
SEGUNDA PLANTA  
ÁREA SOCIAL Y ADMINISTRATIVA  
DETALLE ESCALERA EMERGENCIA

FECHA:  
ABRIL 26 DEL 2023

ESCALA:  
1:100 - 1:50 - 1:10

PLANO	PLANCHA
A3	3
	DE.
	11